9.1-ESPACIOS

AULAS

ÁREA	FOTO
Aula A con capacidad para 18 estudiantes, 18 mesas, 18 sillas, 1 escritorio, 1 silla giratoria, 1 videoproyector, 1 pintarrón)	
Aula B con capacidad para 18 estudiantes, 18 mesas, 18 sillas, 1 escritorio, 1 silla giratoria, 1 videoproyector, 1 pintarrón)	

ÁREA	FOTO
Aula C con capacidad para 18 personas, 18 mesas, 18 sillas, 1 escritorio, 1 silla giratoria, 1 videoproyector, 1 pintarrón)	
Aula D con capacidad para 18 personas, 18 mesas, 18 sillas, 1 escritorio 1 silla giratoria, 1 videoproyector, 1 pintarrón).	

LABORATORIOS

ÁREA	FOTO
Desarrollo de proyectos 29 PC Lenovo 8GB, 1TB 28 mesas, 1 escritorio, 29 sillas giratorias 1 video proyector, 1 pintarrón)	
1 sala de videoconferencia. 30 mesas, 30 sillas 1 escritorio, 1 silla giratoria, 1 TV, 1 video proyector, 1 pintarrón.	

TALLERES EN EL EDIFICIO DE ARQUITECTURA

ÁREA	FOTO
Taller integral 7 mesas para uso rudo 4 restiradores 14 bancos base de fierro	
De Estructuras 31 mesas para escritorio 55 sillas Computadora HP INTEL®PENTIUM®4CPU 2.99GHZ,3.00GB DE RAM	

ÁREA	FOTO
De Medio Ambiente 28 restiradores 30 bancos de base metálica	
Diseño asistido por computadora 20 computadoras de escritorio 21 mesas de cubierta 16 sillas apilables 1 escritorio, 1 silla ajuste neumático, 20 Computadoras de escritorio Dell INTEL®CORE™I3-2120 CPU, 4.00GB MEMORIA RAM, computadora HP INTEL®PENTIUM®4CPU, 2.99GHZ,3.00GB DE RAM, 1 video proyector marca Visión, pantalla para proyección, Monitor pantalla AOC Acceso a internet alámbrico y wifi)	

ÁREA	FOTO
De Diseño Arquitectónico 17 mesas de madera 33 sillas de plástico	
De Tecnologías y Habilidades 30 bancos de base metálica 45 Bancos giratorios con neumáticos ajustables 20 mesas de cubierta 4 restiradores	

CUBICULOS PROFESORES

ÁREA	FOTO
Sala de Maestros 1 con 6 cubículos equipados PC, silla giratoria, escritorio.	
Sala de Maestros 2 con 5 cubículos equipados PC, silla giratoria, escritorio, mesa de trabajo con 6 sillas, 1 video proyector, escritorio con silla giratoria y archivero**.**	

CUBICULOS ESTUDIANTES

ÁREA	FOTO
20 cubículos equipados PC, silla giratoria, escritorio para estudiantes en Centro de innovación JaguarSoft.	
6 cubículos equipados PC, silla giratoria, escritorio para estudiantes en Sala de Maestros 1	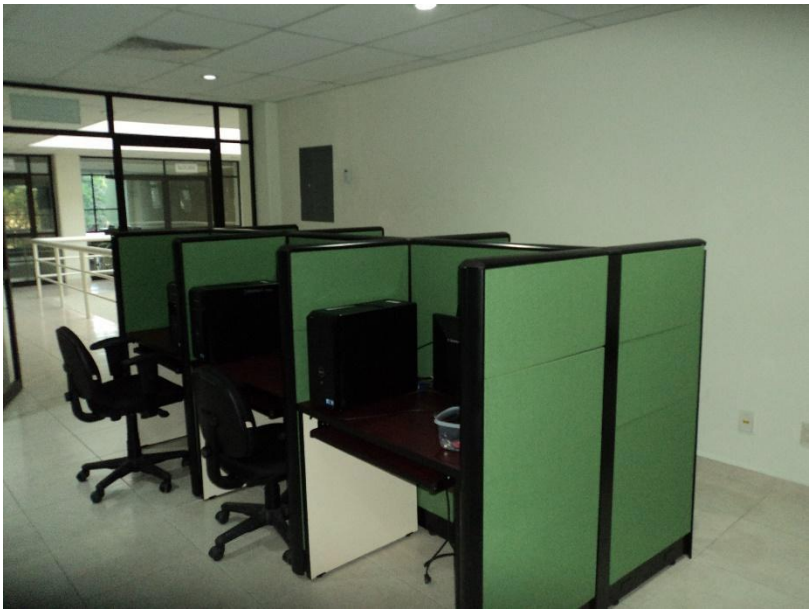

ÁREA	FOTO
2 cubículos equipados PC, silla giratoria, escritorio para estudiantes en Sala de Maestros 1	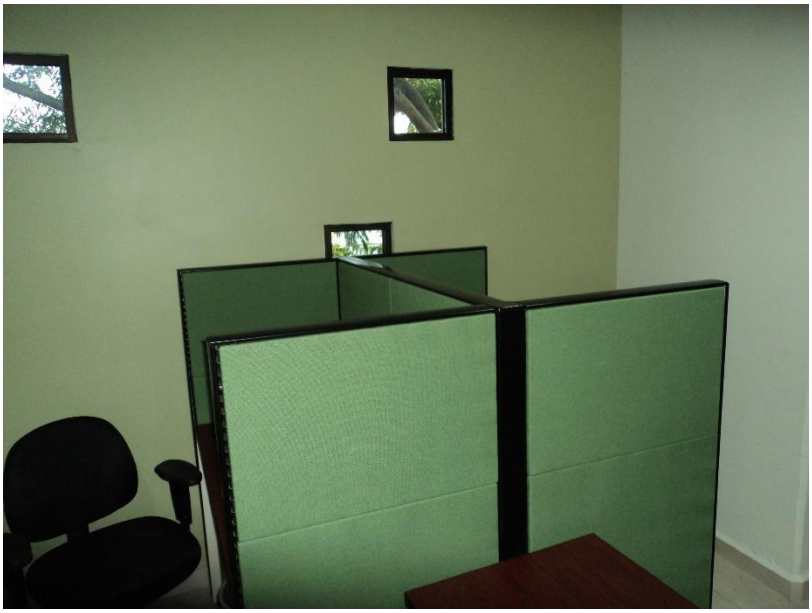

OTROS ESPACIOS

ÁREA	FOTO
Área de servidores	
Racks	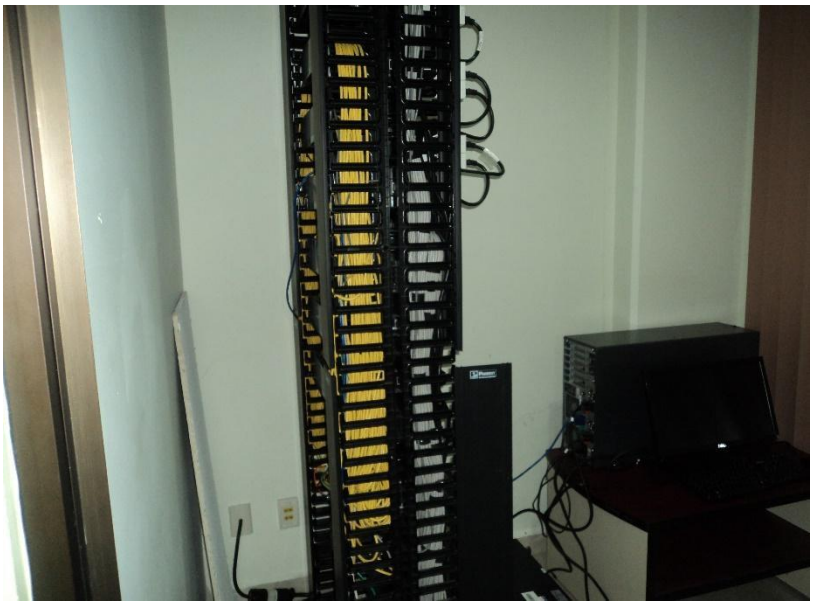

ÁREA	FOTO
Administración DEPI	
Coordinación Maestrías	

ÁREA	FOTO
Sala de espera	
Cafetería	

ÁREA	FOTO
Baños mujeres **Planta Baja**	
Baños hombres **Planta Baja**	

RESUMEN DEL EDIFICO DE POSGRADO

CANT.	ESPACIO
4	Aulas
11	Cubículos para profesores
28	Cubículos para estudiantes
1	Laboratorio desarrollo de software
1	Sala videoconferencia
1	Biblioteca digital en construcción
1	Cubículo para jefatura DEPI
3	Cubículos para profesores coordinadores
1	Sala de juntas
2	Baños planta baja
2	Baños planta alta
1	Estancia
1	Cafetería

RESUMEN DEL EDIFICIO DE ARQUITECTURA CANT.ESPACIO

6	Talleres

INVENTARIO

CANT.	DESCRIPCIÓN
30	Computadoras Lenovo 8GB RAM, 1 TB DD, Core i7, Win 8.1 Pro, Monitor 18.5”
45	Computadoras de escritorio Dell Vostro 430 MT, Intel Core™ i5-750 2.66, 4 Gb de RAM, DD 500 Gb, Tarjeta de Red 100mbps, Monitor de 20¨.
63	Escritorios con dos cajones, color maple con negro.
12	Mesas para computadoras
75	Sillas giratorias tapizadas en tela
64	Silla tapizadas en tela
9	Video proyector Dell 4210x
98	Mesa rectangular individual (en aulas y sala de video conferencia)
1	Mesa de trabajo rectangular en la Sala de maestros 2
1	Mesa de trabajo ovalada en la Sala de juntas.
1	Mesa redonda en la cafetería
1	Refrigerador de 18’’ MABE
1	Despachador de agua GE
1	Horno tostador Black& Decker
1	Horno microondas GE
1	Cafetera GE
1	Sala tapizada en vinil negro
2	Racks de 48 puertos
1	Servidor

OFITEC

TODO PARA SU OFICINA

Domicilio fiscal: Calle AV DE LOS MAESTROS No 350 Col MAGISTERIAL CP 28030, COLIMA, COLIMA, MEXICO
Teléfonos: (312) 3140910, 3131645 R.F.C. : OTE960730CXA Comprobante fiscal digital Serie: A Folio: 15361
Expedido en Calle AV DE LOS MAESTROS No 350 COLIMA, COLIMA, MÉXICO Fecha Emisión: 2015-07-09T17:32:29
Régimen fiscal: REGIMEN GENERAL DE LEY PERSONAS MORALES Fecha Vencimiento: 24/07/2015
Facturado a: (2429) Vendedor : (3) Forma de pago: Pago en una sola
Método de pago y Cuenta:
No identificado

INSTITUTO COLIMENSE DE LA INFRAESTRUCTURA FISICA EDUCATIVA
RFC ICI971206P70, Teléfono 3120575, Col NORTE, CP 28000, COLIMA, COLIMA, Calle CALZADA PEDRO GALVAN No 325

Enviar a: Calle CONTRATO No ADQ-06-006-2015

Cantidad	Unidad	Clave		Descripcion	P/U	Importe
100	pz	1111	1111	PC's LENOVO MODELO M83, 8Gb RAM, 1 TB Disco Duro, procesador Core i7 4790, Win 8 1 Pro, Puertos: 4 x USB 3 0, 4 x USB 2 0, VGA, 2 x Display Ports, 2 x PS/2 (optional), incluye monitor lcd de 20"	17,019 070	1,701,907 00
1	pz	1111	1111	Rack de aluminio 19" (altura completa) para cableado estructurado de red. Dimensiones: 84 0"H x 20 3"W x 3 0"D (2134mm x 514mm x 76mm)	10 943 860	10,943 86
4	pz	1111	1111	Organizador vertical de cable, Para rack de aluminio o para gabinete	3,763 200	15,052 80
4	pz	1111	1111	Organizadores horizontales para cableado estructurado Organizador horizontal de cable Montaje en rack de 19" Desde 1 hasta 4 UR	764 400	3,057 60
1	pz	1111	1111	Kit de telefonia IP, Paquete de conmutador y 4 telefonos IP	10,466 400	10,466 40
1	pz	1111	1111	Switch Ethernet de minimo 10 puertos 8x 10/100/1000 PoE Ports 2x Combo mini-GBIC Ports	3,069 360	3,069 36
40	pz	1111	1111	Computadora de escritorio LENOVO 8Gb RAM 1TB Disco Duro Core i7 4790 , Win 8 1 Pro Tred Gigab, con teclado y mouse alámbricos, unidad combo de cd – dvd rom, y monitor de 18 5 pulgadas	16,745 060	669,802 40
1	pz	1111	1111	LapTop con Procesador Acelerado AMD A6-4455M 2,1 GHz hasta 2,6 GHz 8gb en memoria disco duro de 500gb win 8	7,761 600	7,761 60
1	pz	1111	1111	Paquete de 30 licencias de Software para la implementación de Sistemas de Gestión Integral (ISO 9001, ISO 14001, OHSAS 18000, ISO 50001, ISO 22000) con servidor modem	30,458 400	30,458 40
1	pz	1111	1111	Paquete de 40 licencias Software MathLab	53 550 000	53,550 00
1	pz	1111	1111	Binoculares Bujia 10 x 32 estándar militar de alta potencia resistente al agua HD super gran angular telescopio binoculares.	5 316 700	5,316 70
1	pz	1111	1111	Lente tubo extension macro para cámara digital Canon automático rebel 5d 60d	1,762 820	1,762 82
1	pz	1111	1111	Kit de captura de imágenes Sistema de captura de imágenes autónomo, de tres ejes, con cámara de 10 megapixeles capacidad de grabación de video HD, operación remota a 5 GHz.	12,726 000	12,726 00

Observaciones: DESCUENTO DE LA FACTURA No A12764 POR CONCEPTO DEL 50% DE ANTICIPO DEL MONTO DEL CONTRATO No ADQ-06-006-2015-OLEMSS

Subtotal $	2,525,874.94
Descuento	1,475,115.89
I.V.A. (16%) $	168,121.45
Total $	1,218,880.50

UN MILLON DOSCIENTOS DIECIOCHO MIL OCHOCIENTOS OCHENTA PESOS 50/100 M.N.